

CORTE BB
ESC: 1:50

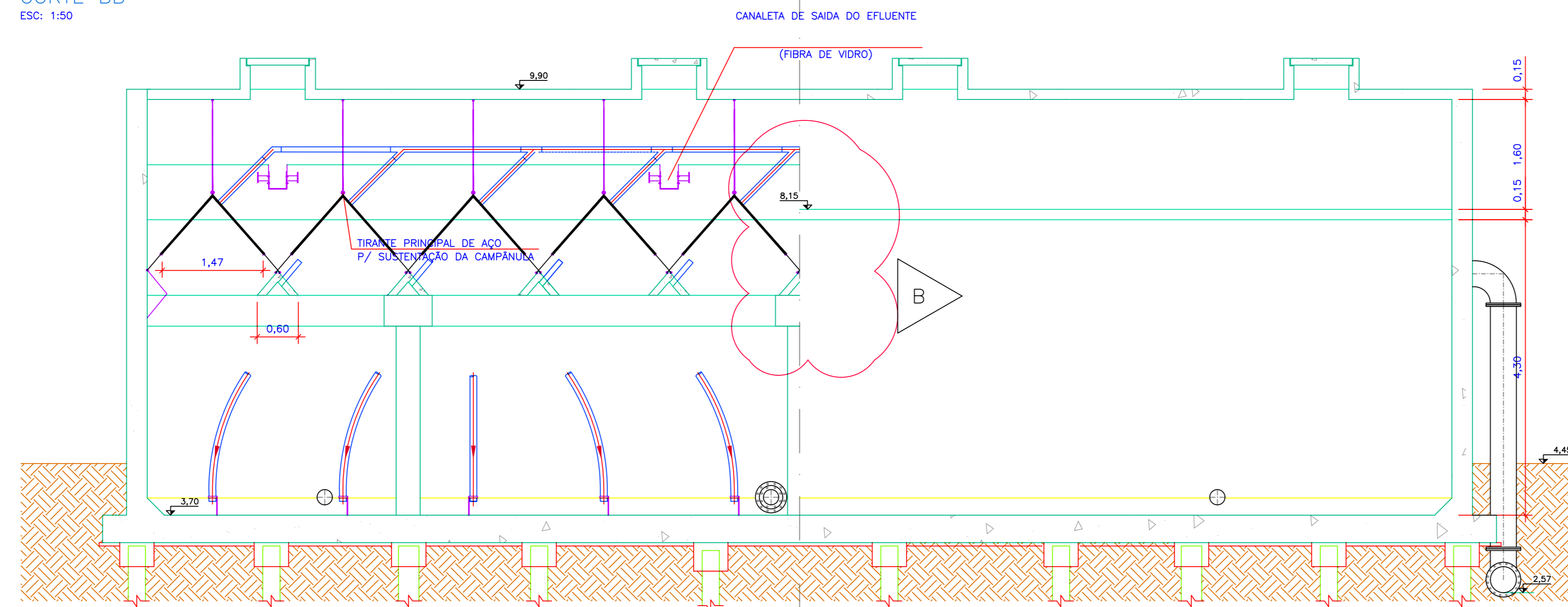

CORTE AA
ESC: 1:50

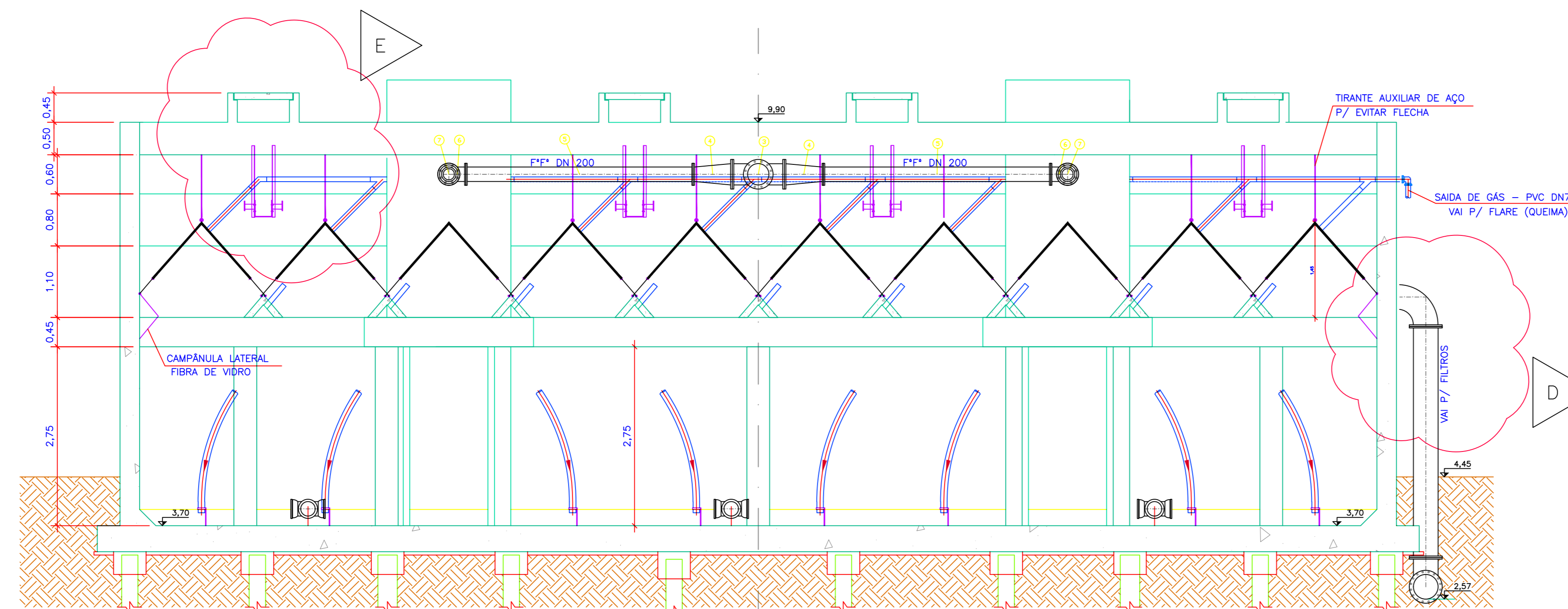

CORTE CC
ESC: 1:50

EM FPP* ADOTAR DIMENSIONAL DAS CONEXÕES, FLANGES E GABARITOS DE FURAÇÃO, AS NORMAS ABNT NBR 7075 E ABNT 7060 (ISO 2931)

DETALHES DO ESTAQUEAMENTO VIDE PROJETO ESTRUTURAL

REV.	DESCRIÇÃO	DATA	DES.	VERIF.
2	ADICIONAIS GERAIS	02/10/07	MARCOS	GELING
1	REPRESENTADOS PILARES	13/01/05	GUILHERME	GELING
0	EMISSÃO	30/12/2004	GUILHERME	GELING

SNEP Serviço Autônomo de Saneamento de Pelotas
Departamento de Projetos

Número de Cadastro:

Prancha:



INSTITUTO DE PESQUISAS
HIDRÁULICAS DA UFRGS

PROJETO EXECUTIVO
ETE ANGLO
DIGESTOR
CORTES
AA / BB / CC

Data: DEZ/04	Arquivo: 1.HID-01a07.dwg	Escala: 1/50	Prancha: 1.HID-04
Projeto: Engº Gino Gehling - CREA 32944	Topografo:	Desenho: GUILHERME	

formato A1